

Hospital Estadual Getúlio Vargas		Unidade de Medida	Dias
Perspectiva	Diretriz	Fonte dos Dados	
	Objetivo	VITAI / TIMED	
Meta	Indicador	Forma de Medição (cálculo)	
7	Média de permanência Geral	Nº Pacientes-dia Geral Nº de Saídas hospitalares	

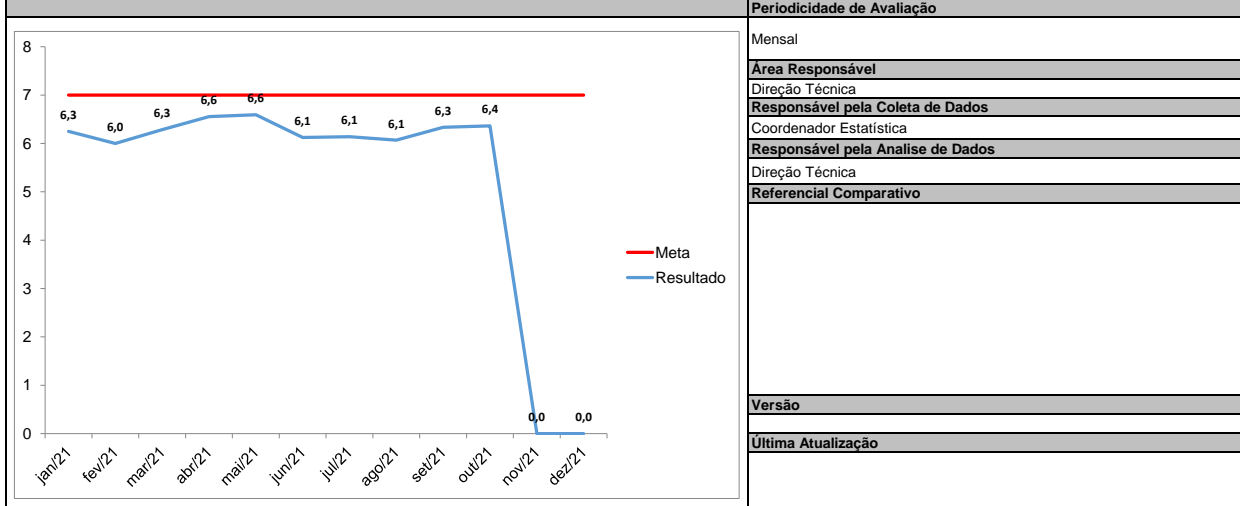

**Periodicidade de Avaliação**  
Mensal

**Área Responsável**  
Direção Técnica

**Responsável pela Coleta de Dados**  
Coordenador Estatística

**Responsável pela Análise de Dados**  
Direção Técnica

**Referencial Comparativo**

**Versão**

**Última Atualização**

**Análise Crítica**

O tempo médio de permanência em outubro /21 foi de 6,4 dias, mantendo-se dentro da meta aprovacionada.

A otimização no tratamento dos pacientes através de implantação de protocolos, resolutividade com maior rapidez de pacientes que precisam de exames e/ou procedimentos externos ajudaram na otimização desses números.

Foram realizadas 535 cirurgias nesse período. Dessas,329 foram de emergência e 206 programadas.

Na última semana do mês de outubro, foi autorizado pela SES-RJ, o retorno de realização de cirurgias letivas pós flexibilização das medidas sanitárias do COVID-19.

Neste mês, foram realizadas 432 sessões de hemodiálise, onde 86 pacientes realizaram alguma sessão de TRS. Destes, 38 receberam alta (44,18%), 23 evoluíram a óbito(26,74%), 25 permaneceram internados(29,06%) e nenhum foi transferido, correspondendo a 13,93 pacientes dia. Tivemos 7 sessões realizadas após o ingresso dos pacientes na regulação, aguardando vagas.

Neste período, recebemos 416 ambulâncias GSE/SAMU, sendo 4 clínicas, e 412 traumas.

Deram entrada na sala de trauma 976 pacientes, com média diária de 31,48 pacientes por dia. Do total, foram 36 vítimas de PAFs, 4 PABs, 106 colisões de veículos e 48 quedas de moto.

A hipodermia fez 428 atendimentos, com média de 13,8 pacientes/dia.

Foram realizadas 1.149 internações. Dessas, 335 de clínica médica, 302 das clínicas cirúrgicas( cirurgia geral, vascular e neuro), 288 de ortopedia e 224 de pediatria.

A utilização de hemoconcentrados foram de 376 bolsas, porém apenas 59,5% das solicitações nominais foram contempladas, levando a postergação nos tratamentos e cirurgias.

Em relação ao grau de dependência dos pacientes internados no Hospital, tivemos 73% com grande necessidade de cuidados das equipes, que representam também o alto grau de cuidados destes pacientes, que cursam com necessidade de tempo de internação alargada.

Pacientes-dia sob Cuidados Mínimos 14,78%;

Pacientes-dia sob Cuidados Intermediários 12,06%;

<b>Ação de Melhoria</b>

Compilação de dados - Indicador

Indicador:

	jan/21	fev/21	mar/21	abr/21	mai/21	jun/21	jul/21	ago/21	set/21	out/21	nov/21	dez/21	Resultado
<b>META</b>	<b>7</b>	<b>7</b>	<b>7</b>	<b>7</b>	<b>7</b>	<b>7</b>	<b>7</b>	<b>7</b>	<b>7</b>	<b>7</b>	<b>7</b>	<b>7</b>	
Nº Pacientes-dia Geral	6751	5770	6438	6058	5967	5561	6264	6366	3199	6816			
Nº de Saídas hospitalares	1080	957	1024	924	905	908	1020	1049	505	1071			
<b>Fórmula de Cálculo:</b>	6,3	6,0	6,3	6,6	6,6	6,1	6,1	6,1	6,3	6,4	#DIV/0!	#DIV/0!	

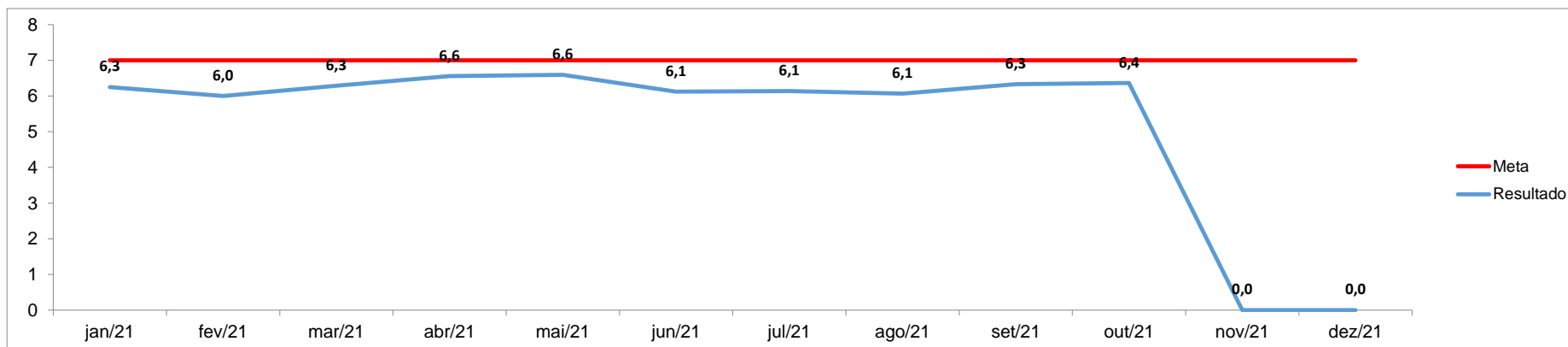

**Anexos:**

**Anexos:**